

'L2 RESIDENCE' ΚΑΤΟΙΚΙΑ ΣΤΗΝ ΠΑΤΡΑ FAÇADE

FAÇADE

ΤΟΠΟΘΕΣΙΑ
Αχαΐα

ΥΠΕΥΘΥΝΟΣ ΜΕΛΕΤΗΣ
Χάρης Οικονόμου

ΟΜΑΔΑ ΜΕΛΕΤΗΣ
Μαρία Ρουμελιώτη

ΣΤΑΤΙΚΗ ΜΕΛΕΤΗ
Αριστέιδης Ασημακόπουλος

**ΗΛΕΚΤΡΟΜΗΧΑΝΟΛΟΓΙΚΗ
ΜΕΛΕΤΗ**
Αναστάσιος Φάκος

ΚΑΤΑΣΚΕΥΗ
Façade

ΑΡΧΙΤΕΚΤΟΝΙΚΗ ΤΟΠΙΟΥ
Ecoscapes

ΜΕΛΕΤΗ ΦΩΤΙΣΜΟΥ
Façade

ΦΩΤΟΓΡΑΦΙΑ
Μαριάννα Μπίστη

ΣΥΝΟΛΙΚΗ ΕΠΙΦΑΝΕΙΑ
250m²

ΧΡΟΝΟΣ ΜΕΛΕΤΗΣ
2021- 2023

ΧΡΟΝΟΣ ΑΠΟΠΕΡΑΤΩΣΗΣ
2023



ΕΙΚ. 1

Πρόκειται για ένα διώροφο κτήριο κατοικίας με υπόγειο, στο προάστιο Αγυιά, βορειανατολικά της Πάτρας.

Η σχεδιαστική ιδέα βασίστηκε στη διαδικασία αφαιρετικής μορφοποίησης που επιτελέσθηκε πάνω σε ένα μονολιθικό όγκο.

Στο πρώτο βήμα, από το συμπαγές αρχικό πρίσμα αφαιρέθηκε ένα τμήμα και, σαν αποτέλεσμα, δημιουργήθηκε η χωρική συνθήκη μιας κάτοψης σχήματος Γ.

Στο δεύτερο βήμα της διαδικασίας, αφαιρέθηκαν από τις όψεις ορθογώνια τμήματα με αποτέλεσμα την δημιουργία των ημιυπαίθριων χώρων που χαρακτηρίζουν τις όψεις. Τα σημεία αποκόλλησης των τμημάτων αυτών σημαίνονται με την υλικότητα του ξύλου. Η ύπαρξη των ημιυπαίθριων χώρων, σε συνδυασμό με την υψομετρική διαφορά των δύο πρισμάτων που συνθέτουν τον όγκο του κτηρίου, δημιουργούν την προβολή του σχήματος Γ της κάτοψης στις όψεις του κτηρίου.

Το σχήμα Γ δημιουργεί και τον μεγάλο κήπο του σπιτιού. Προς αυτόν είναι στραμμένοι όλοι οι χώροι διημέρευσης και διανυκτέρευσης του σπιτιού. Οι δύο ελιές που προϋπήρχαν στο κέντρο του κήπου, διατηρήθηκαν. Αποτελούν το σημείο φυγής όλων των θεάσεων, σε όποιο χώρο του κτηρίου και αν βρίσκεται κανείς, οποιαδήποτε στιγμή της ημέρας.

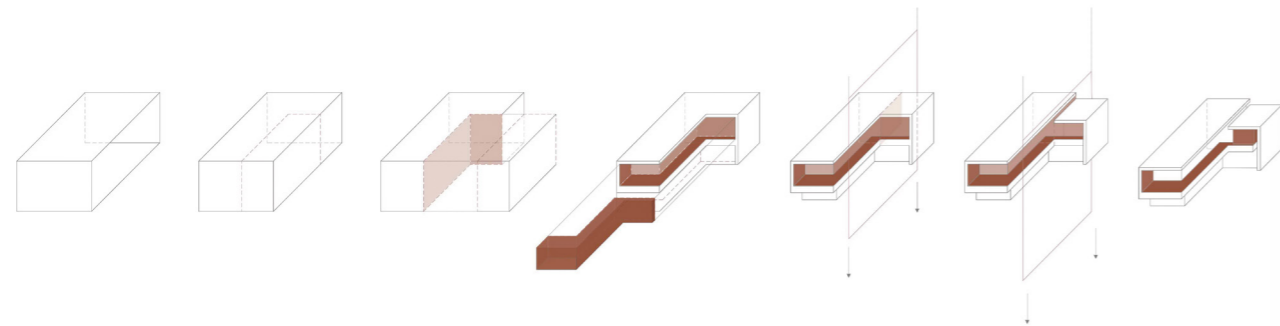

ΑΞΟΝΟΜΕΤΡΙΚΟ ΔΙΑΓΡΑΜΜΑ

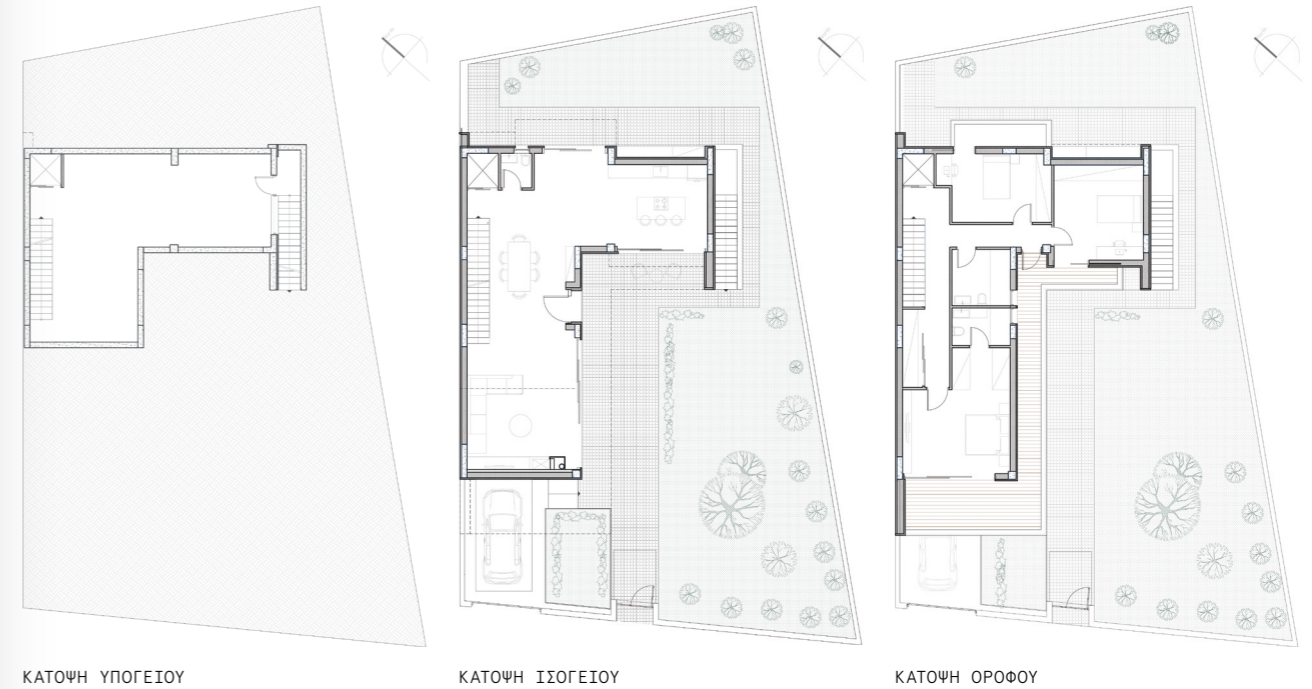

ΚΑΤΩΦΗ ΥΠΟΓΕΙΟΥ

ΚΑΤΩΦΗ ΙΣΟΓΕΙΟΥ

ΚΑΤΩΦΗ ΟΡΟΦΟΥ



EIK.2



EIK.3



EIK.4



EIK.5



EIK.6



EIK.7



EIK.8



EIK.9



EIK.10



EIK.11



EIK.12



EIK.13

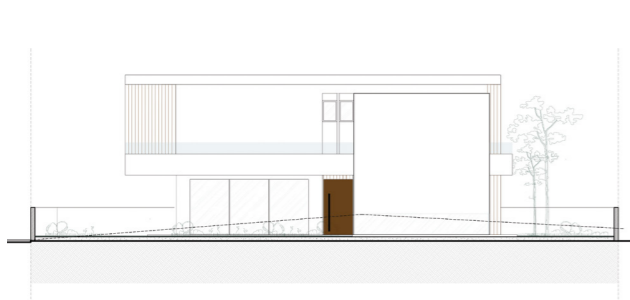

ΒΟΡΕΙΟΑΝΑΤΟΛΙΚΗ ΟΨΗ

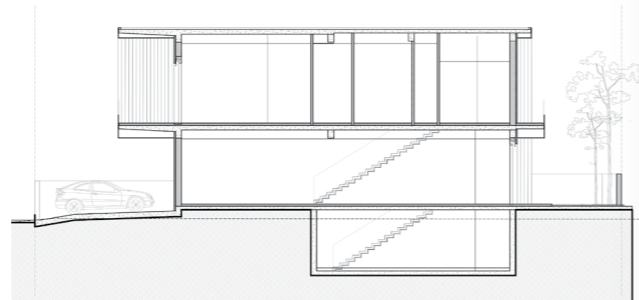

ΔΙΑΜΗΚΗΣ ΤΟΜΗ

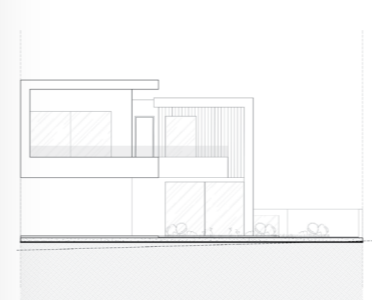

ΝΟΤΙΟΔΥΤΙΚΗ ΟΨΗ



ΒΟΡΕΙΟΑΝΑΤΟΛΙΚΗ ΟΨΗ

