

ΒΡΑΒΕΙΑ ΕΛΛΗΝΙΚΗΣ
ΑΡΧΙΤΕΚΤΟΝΙΚΗΣ

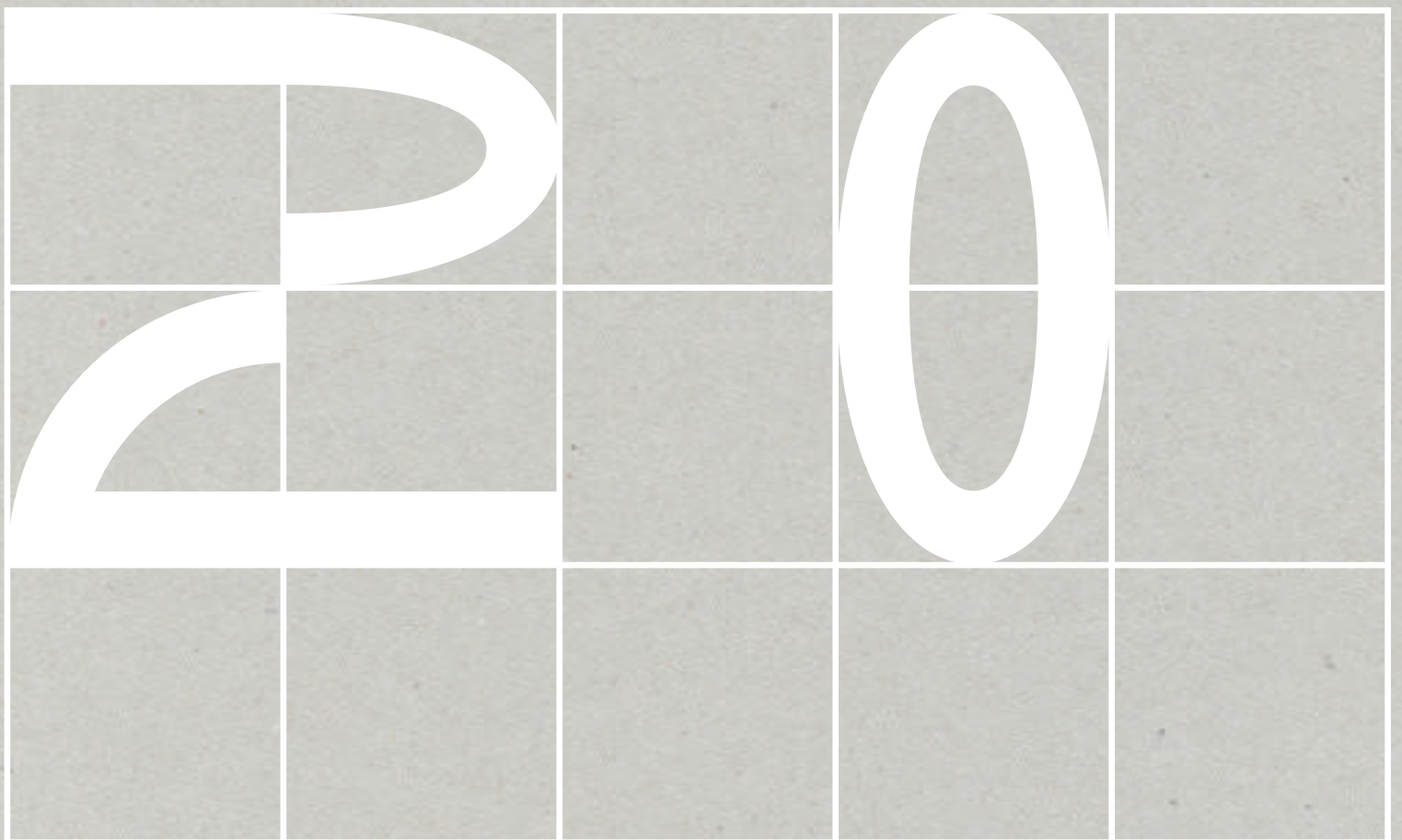

ΦΙΝΑΛΙΣΤ ΣΤΗΝ ΚΑΤΗΓΟΡΙΑ ΠΡΩΤΟ
ΕΡΓΟ ΝΕΟΥ ΑΡΧΙΤΕΚΤΟΝΑ

ΔΥΟ ΙΣΟΓΕΙΕΣ ΚΑΤΟΙΚΙΕΣ

ΠΑΤΡΑ, ΑΧΑΪΑ

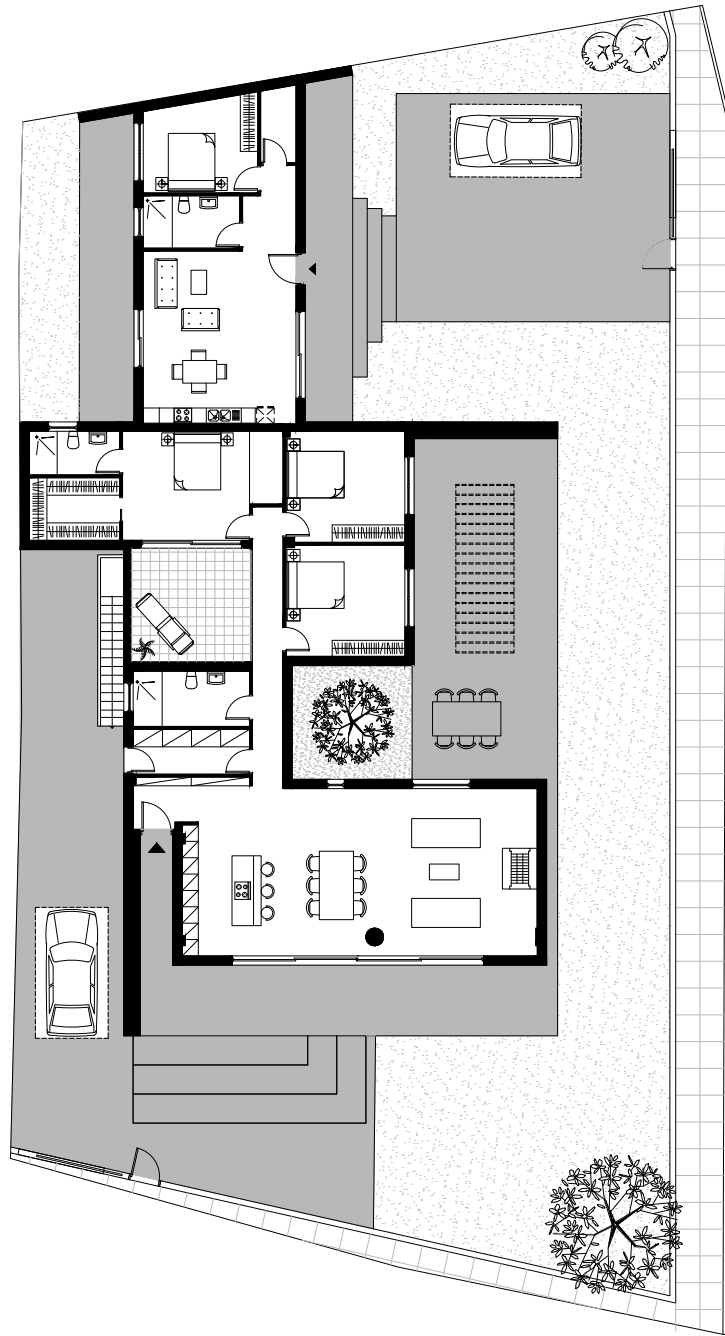

ΚΑΤΟΨΗ

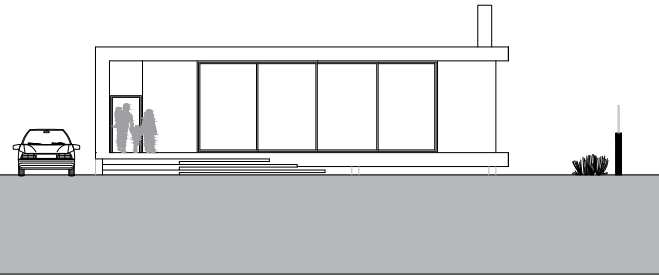
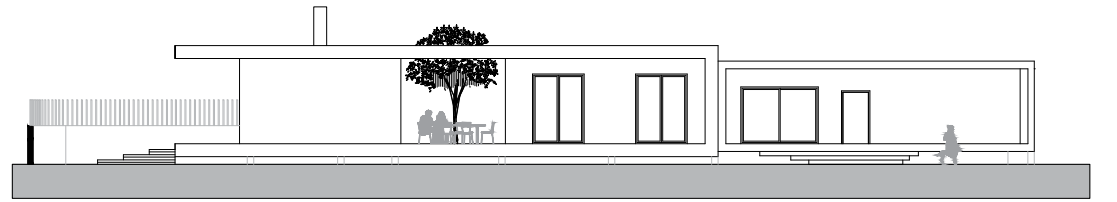

ΟΨΕΙΣ

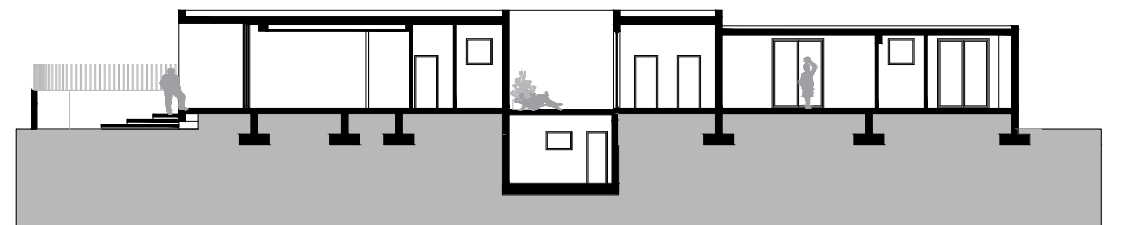
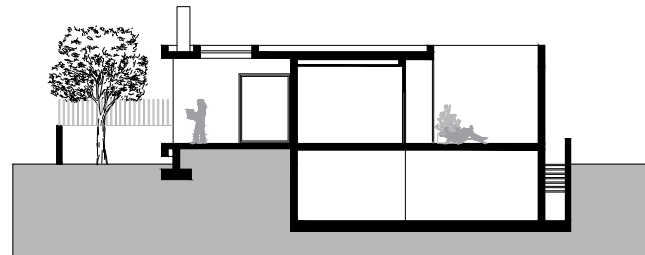

ΤΟΜΕΣ

Η διάταξη συνίσταται σε μια σύνθεση χώρων που ακολουθούν ένα γραμμικό άξονα και διαχωρίζονται από αίθρια και ημιυπαίθριους χώρους με καθοριστικό στοιχείο μια ελιά, στο κέντρο του κτηρίου.

Ο ενιαίος, ανοικτής κάτοψης, χώρος του καθιστικού, της τραπεζαρίας και της κουζίνας έχει σχεδιαστεί για να προσφέρει άνεση, ηρεμία και εξαιρετική αισθητική στην καθημερινή ζωή.

Το ασαφές όριο μεταξύ εσωτερικού και εξωτερικού, που διαμορφώνεται με το αίθριο, τους υπόστεγους χώρους και τη μεγάλη εσωτερική αυλή, επιτρέπει ο εσωτερικός χώρος να διαχέεται στον εξωτερικό. Τα μεγάλα υαλοστάσια έρχονται να ενισχύσουν τα μη τονισμένα όρια, επιτρέποντας στο φυσικό φως να εισέλθει στο κτήριο.

Παρέχεται η δυνατότητα ολόημερης υπαίθριας κατοίκησης σε ένα εξωστρεφές κτήριο.

ΑΡΧΙΤΕΚΤΟΝΕΣ
Αριστείδης Ασημακόπουλος
– Χαρίλαος Οικονόμου

ΚΑΤΑΣΚΕΥΗ
& ΕΠΙΒΛΕΨΗ
FAÇADE Architecture

ΧΡΟΝΟΣ
ΑΠΟΠΕΡΑΤΩΣΗΣ
2018

ΥΠΕΥΘΥΝΟΣ ΜΕΛΕΤΗΣ
Χαρίλαος Οικονόμου

ΦΩΤΟΓΡΑΦΙΑ
Γιώργης Γερόλυμπος

Ανάμεσα στους συντελεστές
κατασκευής του έργου
συγκαταλέγεται η εταιρεία:

ΟΜΑΔΑ ΜΕΛΕΤΗΣ
Χαρίλος Οικονόμου
Νέλυ Δημησιάνου
Πένυ Ανδρίτσου

ΚΟΣΤΟΣ
350.000 €

ΕΠΙΦΑΝΕΙΑ ΟΙΚΟΠΕΔΟΥ
900 m²

ALUMIL
Αρχιτεκτονικά συστήματα
αλουμινίου

ΣΤΑΤΙΚΗ ΜΕΛΕΤΗ
Αριστείδης Ασημακόπουλος

ΣΥΝΟΛΙΚΗ ΕΠΙΦΑΝΕΙΑ
251 m²

ΗΛΕΚΤΡΟΜΗΧΑΝΟΛΟΓΙΚΗ
ΜΕΛΕΤΗ
Διονύσιος Μπέλτσος

ΧΡΟΝΟΣ ΜΕΛΕΤΗΣ
2017

