

'Α-9 APARTMENTS' ΠΟΛΥΚΑΤΟΙΚΙΑ ΣΤΗΝ ΠΑΤΡΑ

ΑΧΑΪΑ

ΥΠΕΥΘΥΝΟΣ ΜΕΛΕΤΗΣ
Χαρίλαος Οικονόμου

ΟΜΑΔΑ ΜΕΛΕΤΗΣ
Χαρίλαος Οικονόμου
Κωνσταντίνος Κωσταράς

ΣΤΑΤΙΚΗ ΜΕΛΕΤΗ
Αριστέιδης Ασημακόπουλος

**ΗΛΕΚΤΡΟΜΗΧΑΝΟΛΟΓΙΚΗ
ΜΕΛΕΤΗ**
Αναστάσιος Φάκος

ΚΑΤΑΣΚΕΥΗ
Façade

ΕΠΙΒΛΕΨΗ
Façade

ΕΣΩΤΕΡΙΚΗ ΔΙΑΚΟΣΜΗΣΗ
Façade

ΒΙΟΚΛΙΜΑΤΙΚΗ ΜΕΛΕΤΗ
Façade

ΦΩΤΟΓΡΑΦΙΑ
Μαριάννα Μπίστη

ΚΟΣΤΟΣ
550.000 €

ΕΠΙΦΑΝΕΙΑ ΟΙΚΟΠΕΔΟΥ
332m²

ΣΥΝΟΛΙΚΗ ΕΠΙΦΑΝΕΙΑ
450m²

ΧΡΟΝΟΣ ΜΕΛΕΤΗΣ
2018

**ΧΡΟΝΟΣ
ΑΠΟΠΕΡΑΤΩΣΗΣ**
2019



ΕΙΚ.1

Κεντρικό ζήτημα του σχεδιασμού της πολυκατοικίας στα Πελεκανέικα της Πάτρας αποτέλεσε η συνδιαλλαγή του φυσικού φωτός με τους χώρους των διαμερισμάτων. Δόθηκε έμφαση στον τρόπο με τον οποίο αυτό εισχωρεί στα διαμερίσματα και στους επιμέρους χώρους τους, και στη διαχείρισή του.

Ως αποτέλεσμα, οι εξώστες διαμορφώθηκαν ως το βασικό στοιχείο της κύριας όψης, το σημείο συνάντησης του μέσα και του έξω. Σε αυτούς τοποθετήθηκαν ξύλινα κατακόρυφα συρόμενα στοιχεία, που φιλτράρουν το φυσικό φως και δημιουργούν αίσθηση ιδιωτικότητας και προστασίας, χωρίς να εμποδίζουν την προς τα έξω θέα. Μέσω της κίνησής τους συνεχώς αναδιαμορφώνουν την όψη της πολυκατοικίας.

Οι χώροι αυτοί δημιουργούν ένα πεδίο αισθητής και, ταυτόχρονα, εννοιολογικής μετάβασης, από τον ιδιωτικό χαρακτήρα των διαμερισμάτων στη δημόσια ζώνη και στο απέραντο της θέας προς τη θάλασσα.

Ως προς την εσωτερική οργάνωση, κάθε οροφодιαμέρισμα αποτελείται από το καθιστικό και το κύριο υπνοδωμάτιο στη νότια όψη, σε άμεση επαφή με τη θέα προς τη θάλασσα, και την κουζίνα, δύο χώρους υγιεινής, καθώς και δύο επί πλέον υπνοδωμάτια τοποθετημένα στη βορειοανατολική όψη.



EIK.2



EIK.3



ΔΙΑΓΡΑΜΜΑ ΠΑΡΑΛΛΑΛΛΑΓΩΝ ΟΨΗΣ



EIK.4



EIK.5

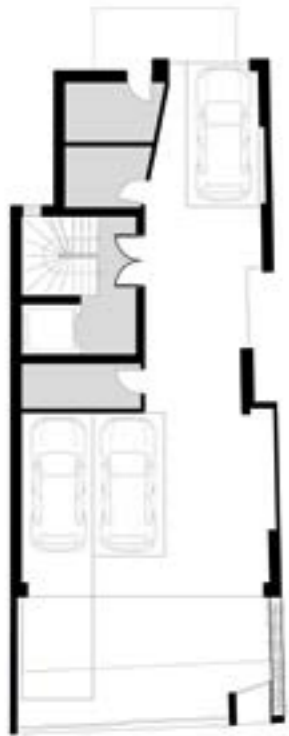

ΚΑΤΩΦΗ Α' ΣΤΑΘΜΗΣ



ΚΑΤΩΦΗ Β' ΣΤΑΘΜΗΣ



ΚΑΤΩΦΗ Γ' ΣΤΑΘΜΗΣ

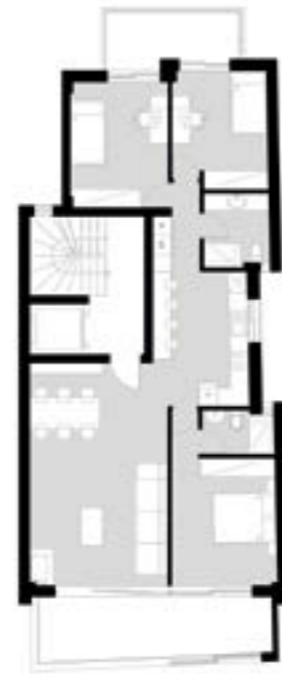

ΚΑΤΩΦΗ Δ' ΣΤΑΘΜΗΣ



ΝΟΤΙΟΔΥΤΙΚΗ ΟΨΗ

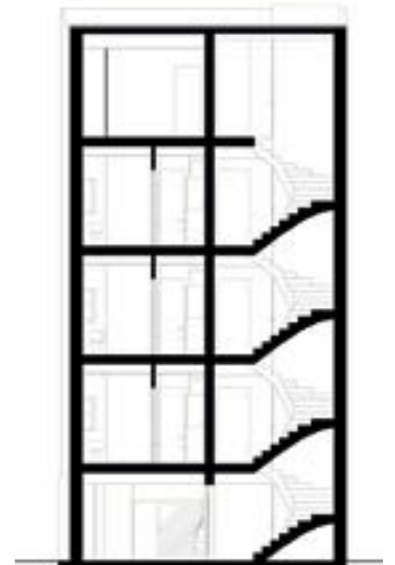

ΕΓΚΑΡΣΙΑ ΤΟΜΗ



EIK.6



EIK.7



EIK.8



EIK.9

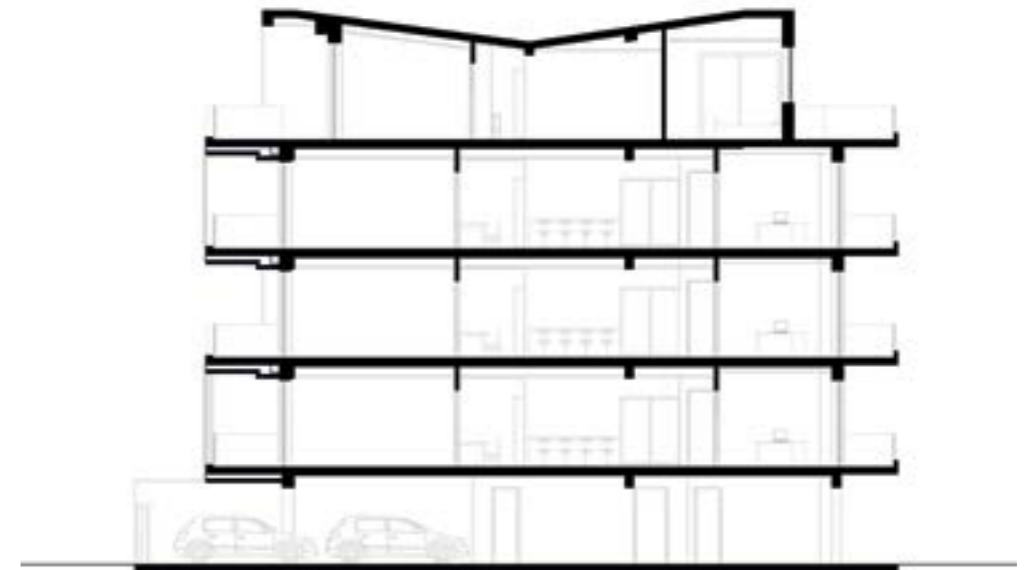

ΔΙΑΜΗΚΗΣ ΤΟΜΗ



EIK.8

